



भारत सरकार

Government of India



आधार

Aadhaar no. issued: 28/09/2011



संजू साहू

Sanju Sahu

जन्म तारीख / DOB : 07/12/1971

महिला / Female



7134 3715 3128

आधार हा ओळखीचा पुरावा आहे, नागरिकत्व किंवा जन्मतारखेचा नाही.
हे फक्त पडताळणीसाठी वापरले जावे (ऑनलाइन प्रमाणीकरण किंवा Qr कोडचे
स्कॅनिंग/ ऑफलाइन XML)

**Aadhaar is proof of identity, not of citizenship
or date of birth. It should be used with verification (online
authentication, or scanning of QR code / offline XML).**

7134 3715 3128

मेरा **आधार**, मेरी पहचान



भारतीय विशिष्ट पहचान प्राधिकरण

Unique Identification Authority of India



पत्ता: प्लाट न.95/96 वसंत विहार, बोरगाव, दिनशा
आईसीई क्रीम फॅक्टरी के पास, बरडे नगर, काटोल रोड,
नागपुर, महाराष्ट्र, 440013

Address: Plot No.95/96 Vasant Vihar, Borgaon,
Near Dinshaw ICE Cream Factory, Barde
Nagar, Katolroad, PO:Katolroad, DIST:Nagpur,
Maharashtra, 440013

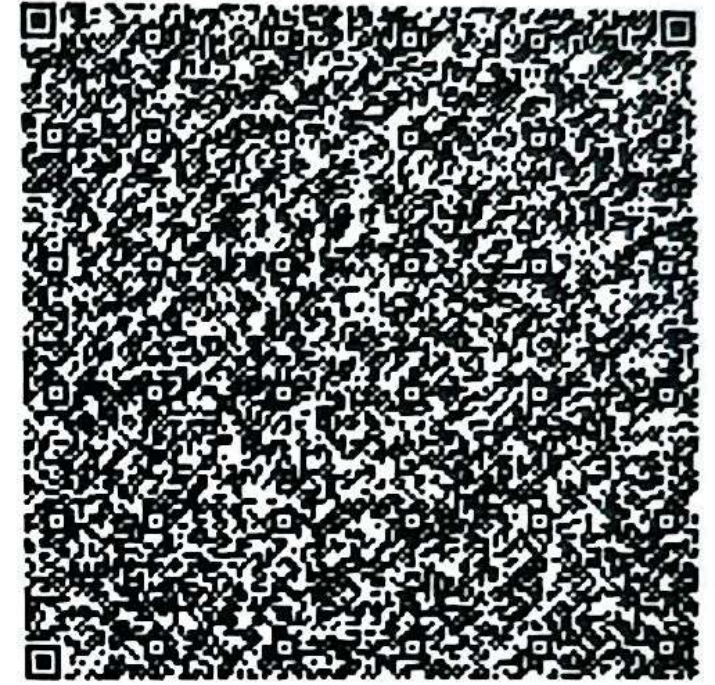

7134 3715 3128



Details as on 30/10/2024